

## Parcours diagnostic, parcours de soins en action précoce

Repérer les enfants qui présentent un écart de développement, intervenir auprès d'eux, les diagnostiquer au plus tôt est déterminant pour leur évolution, leur niveau futur d'autonomie et la prévention des sur handicaps. Ces trois dimensions : repérer, intervenir, diagnostiquer sont essentielles pour le devenir de ces enfants et celui de leurs familles (engagement 3 de la stratégie nationale 2023-2027 pour les troubles du neurodéveloppement).

Les questions liées au parcours diagnostic et au parcours de soins se posent dans un environnement en changement : un contexte de pénurie médicale, voire paramédicale, une évolution de la demande des familles et des réponses médicales qui se transforment sous l'égide des recherches scientifiques, des publications de l'HAS et des RBPP, comme nous l'indique la stratégie.

L'offre s'est diversifiée (la création des PCO 0-7, leur attelage privilégié aux CAMSP, l'engagement des libéraux) et le repérage des troubles s'est amélioré, comme l'accès aux soins, mais laissent toutefois des parents perdus dans un monde inconnu, où le "qui fait quoi ?" et "qui solliciter ?" n'apparaît pas clairement. L'offre n'est pas extensible ; les temps d'attente s'allongent alors qu'il faut agir tôt s'impose dans cette période précoce de plasticité cérébrale.

Le service de repérage et de soins précoces 0-6 (7) annoncé et soutenu par l'ANECAMSP permettra-t-il de répondre à la demande par un déploiement d'envergure sur toutes les régions ? Comment s'articulera-t-il dans un projet de soins avec tous les partenaires (PMI, ESMS, libéraux, services hospitaliers...) ?

Ces journées s'attacheront à définir ce service précoce, la place de l'examen pédiatrique par des médecins formés, la place des parents tout au long de ce parcours.

Nous définirons les diagnostics : fonctionnel, catégoriel, étiologique, et dimensionnel en approfondissant ce que sont ces troubles du neurodéveloppement, et leurs intrications.

Nous illustrerons la progressivité et l'évolution de ces diagnostics, le cheminement des parents, l'évolution du parcours de soins au fil du temps, l'engagement des différents professionnels mobilisables sur le territoire.

La présentation d'initiatives d'acteurs de terrain ayant développé des synergies nous permettra de repérer les leviers concourant à des modalités de parcours diagnostics et de parcours de soins efficaces.

Des tables rondes réuniront des parents d'associations de familles très engagées dans les différents TND comme des parents dont l'enfant est suivi actuellement en action précoce.

Nous vous invitons à venir nombreuses et nombreux sur ces sujets d'actualité qui engagent l'ensemble des acteurs de l'action précoce mais également tous les acteurs concernés par la vie des jeunes enfants que nous accompagnons.

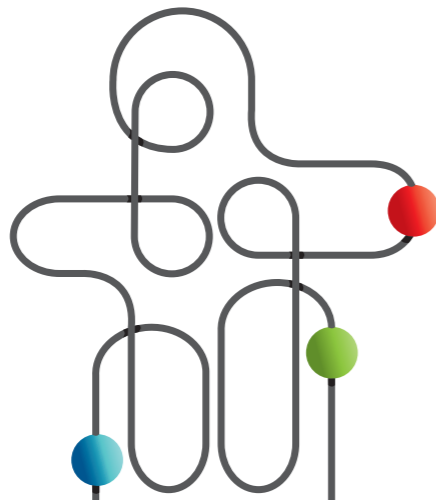

Renseignements et inscriptions  
Secrétariat ANECAMSP  
10, rue Erard - Esc. 5 - 75012 PARIS

Tél 01 43 42 09 10  
Mail [secretariat@anecamsp.org](mailto:secretariat@anecamsp.org)  
[anecamsp.org](http://anecamsp.org)

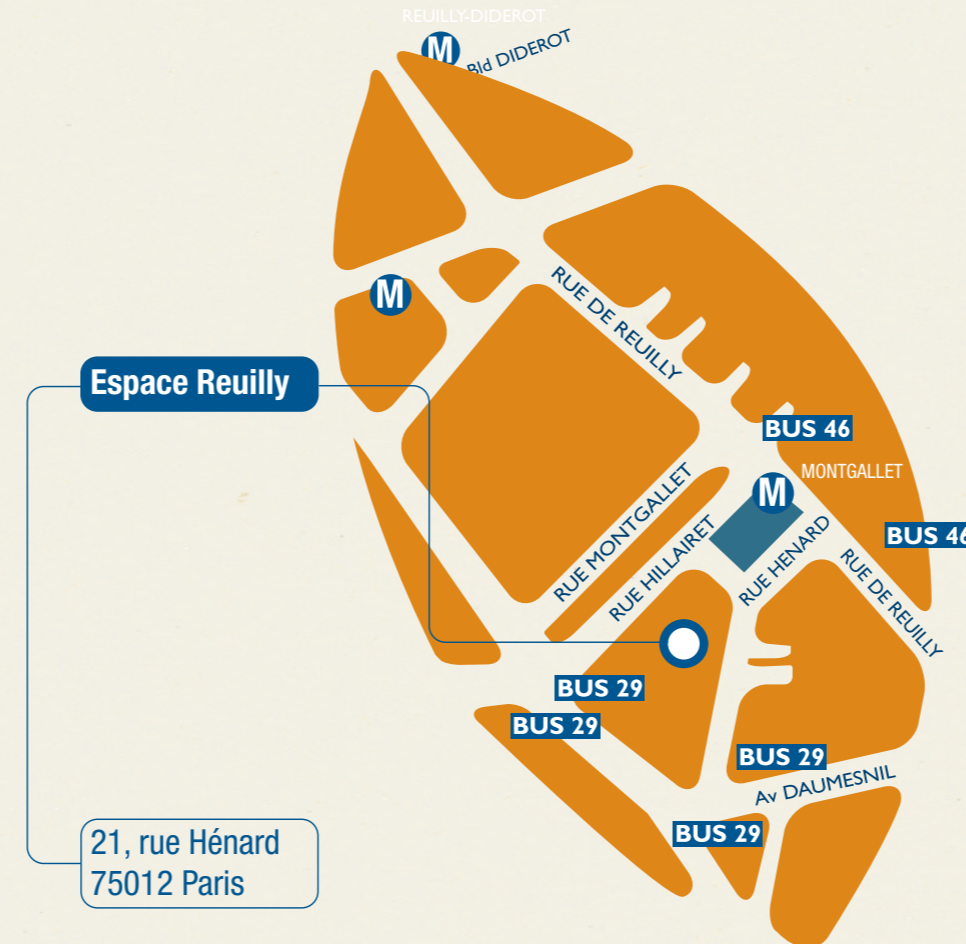

## Parcours diagnostic, parcours de soins en action précoce

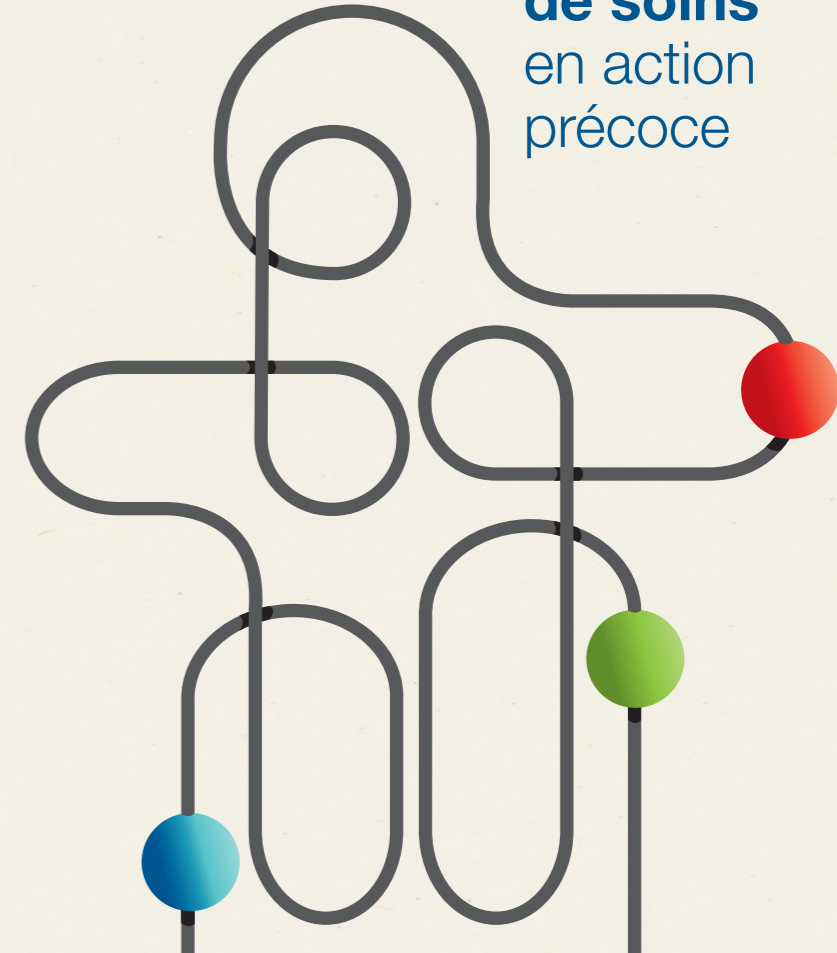

**Journées de formation**  
**27/28 mars 2025**  
**Paris - Espace Reuilly**  
**et visioconférence**

JEUDI 27 MARS

VENDREDI 28 MARS

INTERVENANTS

Matin

**Concepts et recommandations**

09h00  
Café d'accueil des participants

09h15  
Mot de la présidente  
Geneviève LAURENT

09h30  
**Diagnostics : De quoi parle-t-on ?**  
Pr. **Frédérique BONNET-BRILHAULT**  
Chef de service Centre Universitaire de Pédiopsychiatre Excellence Center in Autism and Neurodevelopment Disorders Exac-t UMR 1253, INSERM Équipe PNF CHRU Tours/ Hôpital Bretonneau  
Temps d'échanges

10h15  
**Le diagnostic : entre science, croyance et opinion.**  
Dr **Thierry MAFFRE**  
Pédiopsychiatre, CAMSP et PCO du Tarn, CRA Midi Pyrénées, conseiller médical de la stratégie DI-TND  
Temps d'échanges

11h00  
Pause

11h20  
**Le diagnostic génétique : comment accompagner des parents confrontés à des parcours diagnostiques étiologiques longs.**  
Dr **Gilles MORIN**  
Généticien  
Service de génétique pédiatrique, CHU d'Amiens  
Temps d'échanges

12h00  
Déjeuner

Après-midi

**De la Théorie à la Pratique : comment s'organise l'évolution des pratiques en CAMSP ?**

14h00  
Table ronde  
Echanges avec des familles sur l'annonce du diagnostic  
**Sophie BIETTE** - en visio  
Présidente ADAPEILA, Administrateur UNAPEI  
**Françoise THOMAS-VIALETTES**  
Expert fédération EFAPPE épilepsies  
**Marie-Christine TEZENAS**  
Présidente du GPF  
Un représentant de l'association HyperSuper, TDAH France  
Temps d'échanges

15h30  
**Place des parents dans la démarche diagnostique TSA du tout-petit.**  
**Stéphanie AYRAULT**  
Orthophoniste  
**Julie LABASTIRE**  
Psychologue  
**Edwige GUEGUEN**  
Directrice et/ou  
**Emmanuelle GISCARD**  
Psychologue,  
CAMSP APF France handicap de l'Isère (ITW de **Gwendoline GRUGET**, maman de James)  
Temps d'échanges

16h30  
Assemblée Générale

Matin

**Ce qu'apportent les diagnostics dans l'évolution des pratiques ?**

09h00  
Compagnie ESSENTIEL éphémère, en partenariat avec l'association Fragile X France

10h00  
Table ronde équipes pluridisciplinaires sur le **parcours de soins en complémentarité CAMSP/PCO** : les opportunités et les freins.  
**Cyrille CONGRE**  
Directeur du CAMSP et de la PCO France Handicap Moselle  
**Lucie SUPIOT**  
Adjointe de direction en charge de la PCO France Handicap Moselle  
**Soleyma BLANCHARD**  
Directrice CAMSP et PCO 0-7 de Vendée (association Avdipe)  
Temps d'échanges

11h00  
Pause-café

11h20  
Présentation d'une expérience de communauté de pratiques de territoire  
**Stéphanie ROSSI**  
Référente réseau  
**Jessica GERARD**  
Référente de parcours TND des enfants de 0 à 6 ans, Pôle Enfance APF France Handicap des Vosges  
Temps d'échanges

12h00  
Déjeuner

Après-midi

**Les évolutions des pratiques d'accompagnement auprès des parents**

14h00  
**Laurent FRAISSE**  
Vice-Président Trisomie 21 Paris  
**Bernadette CELESTE**  
Membre du Conseil Scientifique Trisomie 21 France  
Temps d'échanges

14h40  
**La guidance parentale dans les TND : définitions et enjeux**  
Dr **Marie-Joëlle OREVE**  
Pédo psychiatre  
Centre Hospitalier de Versailles, Équipe INSERM "Psychiatrie du Développement et trajectoires", Université Paris-Saclay, UVSQ  
Temps d'échanges

15h15  
Conclusion

**Vincent LOCHMANN**  
Consultant

**Dr Danielle MASSON**  
Neuropédiatre

**Geneviève LAURENT**  
Présidente

**Pr. Frédérique BONNET-BRILHAULT**  
Chef de service Centre Universitaire de Pédiopsychiatre Excellence Center in Autism and Neurodevelopment Disorders Exac-t UMR 1253, INSERM Équipe PNF CHRU Tours/ Hôpital Bretonneau

**Dr Gilles MORIN**  
Généticien, service de génétique pédiatrique, CHU d'Amiens

**Sophie BIETTE**  
Présidente ADAPEILA, Administrateur UNAPEI  
En visio

**Françoise THOMAS-VIALETTES**  
Expert fédération EFAPPE épilepsies

**Marie-Christine TEZENAS**  
Présidente du GPF

**Un représentant de l'association HyperSuper, TDAH France**

**Stéphanie AYRAULT**  
Orthophoniste  
CAMSP APF France handicap de l'Isère

**Julie LABASTIRE**  
Psychologue  
CAMSP APF France handicap de l'Isère

**Edwige GUEGUEN**  
Directrice  
CAMSP APF France handicap de l'Isère

**Emmanuelle GISCARD**  
Psychologue  
CAMSP APF France handicap de l'Isère

**Gwendoline GRUGET**  
Maman de James, interviewée

**Pascaline COL, Simon JOUANNOT, Renaud ROCHER**  
Compagnie ESSENTIEL éphémère

**Cyrille CONGRE**  
Directeur du CAMSP et de la PCO France Handicap Moselle

**Lucie SUPIOT**  
Adjointe de direction en charge de la PCO France Handicap Moselle

**Stéphanie ROSSI**  
Référente réseau Pôle Enfance APF France Handicap des Vosges

**Jessica GERARD**  
Référente de parcours TND des enfants de 0 à 6 ans, Pôle Enfance APF France Handicap des Vosges

**Laurent FRAISSE**  
Vice-Président Trisomie 21 Paris

**Bernadette CELESTE**  
Membre du Conseil Scientifique Trisomie 21 France

**Dr Marie-Joëlle OREVE**  
Pédo psychiatre, Centre Hospitalier de Versailles, Équipe INSERM "Psychiatrie du Développement et trajectoires", Université Paris-Saclay, UVSQ

**Dr Thierry MAFFRE**  
Pédiopsychiatre, CAMSP et PCO du Tarn, CRA Midi Pyrénées  
Conseiller médical de la stratégie DI-TND

**Renseignements et inscriptions sur [anecamsp.org](http://anecamsp.org) ou [secretariat@anecamsp.org](mailto:secretariat@anecamsp.org)**